



Comune di San Giuliano Milanese

**TITOLARE DI INCARICO POLITICO DI CARATTERE ELETTIVO – OBBLIGO DI PUBBLICAZIONE - SITUAZIONE PATRIMONIALE E REDDITUALE – (art. Art. 14 Dlgs n.33 del 14 marzo 2013 – art.3 Legge 441/82 )**

**Attestazione patrimoniale e dichiarazione redditi  
Anno 2015**

Il/La sottoscritto/a ALESSANDRO LORENZAN

in qualità di SINDACO (carica ricoperta) ai sensi e per gli effetti di cui all'articolo 14 comma 1 lettere d) e) f) Dlgs n.33/2013

**DICHIARO**

- di aver assunto le seguenti **cariche** presso i seguenti enti pubblici o privati (specificare i relativi compensi a qualsiasi titolo corrisposti)

NO

- di aver assunto i seguenti **incarichi** con oneri a carico della finanza pubblica (specificare i compensi spettanti)

NO

- di possedere le seguenti **partecipazioni e/o azioni** nelle seguenti società (specificare numero e importo)

NO

- di esercitare le **funzioni** di amministratore o di Sindaco nelle seguenti società

NO

- di possedere la seguente **situazione patrimoniale:**

BENI IMMOBILI (Terreni e Fabbricati)			
Natura del diritto (1)	Descrizione dell'immobile (2)	Comune e Provincia	Annotazioni
1 <u>PROPRIO</u>	<u>ABITAZIONE PRINC. COLTURANO N.1</u>	<u>COLTURANO N.1</u>	
2			
3			

- le attestazioni di cui all'art.3 Legge n.441/82 relative al coniuge non separato e copia dell'ultima dichiarazione dei redditi
- le dichiarazioni di cui all'art.3 Legge n.441/82 relative ai seguenti parenti entro il 2° grado come sotto specificati e copia dell'ultima dichiarazione dei redditi

oppure

- il mancato assenso alle attestazioni /presentazione redditi di cui all'art.3 Legge n.441/82 relative al coniuge non separato
- il mancato assenso alle dichiarazioni/ presentazione redditi di cui all'art.3 Legge n.441/82 relative ai parenti entro il 2° grado come sotto specificati:

CONSENTO IL MIO ASSSENSO DEI PARENTI ENTRO IL 2° GRADO

Ulteriori Annotazioni:

**Sul mio onore affermo che la presente dichiarazione corrisponde al vero.**

San Giuliano Milanese, data 17/1/17

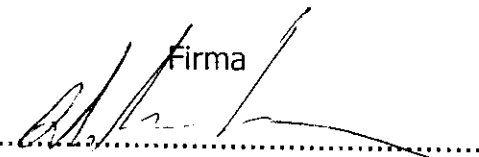
Firma  
  
 .....  
 ( il Dichiarante)



LORENZANO ALESSANDRO



ELABORATO

MODELLO 730/2016 redditi 2015

Mod. N. 1

dichiarazione semplificata dei contribuenti che si avvalgono dell'assistenza fiscale

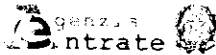

**CONTRIBUENTE** Dichiarante  Coniuge dichiarante  Dichiarazione congiunta  Rappresentante o tutore

CODICE FISCALE DEL CONTRIBUENTE (obbligatorio) **LRNLSN84E18F205W** Soggetto fiscalmente a carico di altri  730 integrativo (vedere istruzioni)  730 senza sostituto  Situazioni particolari  Quadro K  CODICE FISCALE DEL RAPPRESENTANTE O TUTORE

COGNOME (per le donne indicare il cognome da nubile) **LORENZANO** NOME **ALESSANDRO** SESSO (M o F) **M**

**DATI DEL CONTRIBUENTE** DATA DI NASCITA (GIORNO MESE ANNO) **18 05 1984** COMUNE (o Stato estero) DI NASCITA **MILANO** PROVINCIA (sigla) **MI** TITOLATO A MINORE

**RESIDENZA ANAGRAFICA** COMUNE **COLTURANO (C908)** PROVINCIA (sigla) **MI** C.A.P.

Da compilare solo se variata dal 1/1/2015 alla data di presentazione della dichiarazione TIPOLOGIA (Via, piazza, ecc.) **VIA** INDIRIZZO **DE NICOLA** NUM. CIVICO

FRAZIONE  DATA DELLA VARIAZIONE (GIORNO MESE ANNO)  Dichiarazione presentata per la prima volta

**TELEFONO E POSTA ELETTRONICA** TELEFONO (FISSO)  TELEFONO (MOBILE)  CELLULARE  INDIRIZZO DI POSTA ELETTRONICA

**DOMICILIO FISCALE AL 01/01/2015** COMUNE **COLTURANO (C908)** PROVINCIA (sigla) **MI** Casi particolari: add. te. regionale

**DOMICILIO FISCALE AL 01/01/2016** COMUNE  PROVINCIA (sigla)

LRNLSN84E18F205W

**FAMILIARI A CARICO**

BARRARE LA CASELLA  
C = Coniuge  
F1 = Primo figlio  
F = Figlio  
A = Altro  
D = Figlio con disabilità

		CODICE FISCALE (Il codice del coniuge va indicato anche se non fiscalmente a carico)	MESI A CARICO	MINORE DI 3 ANNI	%	ULTRAZIONE 100% AFFIDAMENTO FIGLI	PERCENTUALE ULTERIORE DETRAZIONE PER FAMIGLIE CON ALMENO 4 FIGLI
1	<input checked="" type="checkbox"/> CONIUGE	<b>DTLGLI85L48M102M</b>					<input type="checkbox"/>
2							
3	<input type="checkbox"/> F <input type="checkbox"/> A <input type="checkbox"/> D						
4	<input type="checkbox"/> F <input type="checkbox"/> A <input type="checkbox"/> D						
5	<input type="checkbox"/> F <input type="checkbox"/> A <input type="checkbox"/> D						

NUMERO FIGLI IN AFFIDAMENTO PRECEDOTIVO A CARICO DEI CONTRIBUENTI

**DATI DEL SOSTITUTO D'IMPOSTA CHE EFFETTUERA' IL CONGUAGLIO** Dichiarazione congiunta: compilare solo nel modello del dichiarante

COGNOME e NOME o DENOMINAZIONE **COMUNE DI SAN GIULIANO MILANESE** CODICE FISCALE **00798940151** COMUNE **SAN GIULIA (H930)**

PROV. **MI** TIPOLOGIA (Via, piazza, ecc.) **VIA** INDIRIZZO **DE NICOLA** NUM. CIVICO **2** C.A.P. **20098** MOD. 730 DIPENDENTI SENZA SOSTITUTO

FRAZIONE  NUMERO DI TELEFONO/FAX **02982071** INDIRIZZO DI POSTA ELETTRONICA  CODICE SEDE **000**

**QUADRO A REDDITI DEI TERRENI**

N. ORD.	REDDITO DOMINICALE	TITOLO	REDDITO AGRARIO	POSSESSO		CANONE DI AFFITTO IN REGIME VINCOLISTICO	CASI DI ESCLUSIONE (Art. 1, comma 1, lett. a) del D.Lgs. n. 231/2002)	CONTINUAZIONE (Stessa tenuta, anno precedente)	VALORE FISCALMENTE (Art. 1, comma 1, lett. b) del D.Lgs. n. 231/2002)	VALORE FISCALMENTE (Art. 1, comma 1, lett. c) del D.Lgs. n. 231/2002)
				GIORNI	%					
A1	,00		,00			,00				
A2	,00		,00			,00				
A3	,00		,00			,00				
A4	,00		,00			,00				
A5	,00		,00			,00				
A6	,00		,00			,00				
A7	,00		,00			,00				
A8	,00		,00			,00				

13/05/2016 20:15:33

Copia conforme al provvedimento del 15/01/2016 e successive modificazioni - ZUCCHETTI S.p.A.

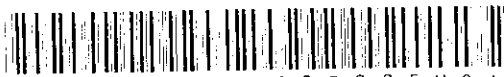

\*LRNLSN84E18F205W\*

CODICE FISCALE LRNLSN84E18F205W Mod. N. 1

QUADRO B REDDITI DEI FABBRICATI E ALTRI DATI

SEZIONE I - REDDITI DEI FABBRICATI

Table with columns: RENDITA, UTILIZZO, POSSESSO, CANONE DI LOCAZIONE, CODICE COMUNALE, etc. Rows B1 to B8.

SEZIONE II - DATI RELATIVI AI CONTRATTI DI LOCAZIONE

Table with columns: N. Imp. Settore, Mod. n., ESTREMI DI REGISTRAZIONE DEL CONTRATTO, CODICE UFFICIO, CODICE IDENTIFICATIVO DEL CONTRATTO, etc. Rows B11 to B13.

QUADRO C REDDITI DI LAVORO DIPENDENTE E ASSIMILATI

SEZIONE I - REDDITI DI LAVORO DIPENDENTE E ASSIMILATI

Table with columns: Tipologia reddito, Indeterminato/Determinato, REDDITO, etc. Rows C1, C5.

SEZIONE II - ALTRI REDDITI ASSIMILATI A QUELLI DI LAVORO DIPENDENTE

Table with columns: Assegno del coniuge, REDDITO, etc. Row C6.

SEZIONE III - RITENUTE IRPEF E ADDIZIONALE REGIONALE ALL'IRPEF

Table with columns: RITENUTE IRPEF, RITENUTE ADD.LE REGIONALE, etc. Rows C9, C10.

SEZIONE IV - RITENUTE ADDIZIONALE COMUNALE ALL'IRPEF

Table with columns: RITENUTE ACCONTO ADD.LE COMUNALE 2015, RITENUTE SALDO ADD.LE COMUNALE 2015, RITENUTE ACCONTO ADD.LE COMUNALE 2016, etc. Rows C11, C12, C13.

SEZIONE V - BONUS IRPEF

Table with columns: CODICE FONDS, BONUS EROGATO, TIPOLOGIA ESENZIONE, PARTE REDDITO ESENTE, QUOTA IFR, etc. Row C14.

SEZIONE VI - ALTRI DATI

Table with columns: REDDITO AL NETTO DEL CONTRIBUTO PENSIONI, CONTRIBUTO DI SOLIDARIETA' TRATTENUTO, etc. Row C15.

QUADRO D ALTRI REDDITI

SEZIONE I - REDDITI DI CAPITALE, LAVORO AUTONOMO E REDDITI DIVERSI

Table with columns: UTILI ED ALTRI PROVENTI EQUIPARATI, ALTRI REDDITI DI CAPITALE, REDDITI DERIVANTI DA ATTIVITA' ASSIMILATE AL LAVORO AUTONOMO, REDDITI DIVERSI, REDDITI DERIVANTI DA ATTIVITA' OCCASIONALE, etc. Rows D1 to D5.

SEZIONE II - REDDITI SOGGETTI A TASSAZIONE SEPARATA

Table with columns: Redditi percepiti da eredi e legatari, Imposte ed oneri rimborsati nei 2015 e anni redditi a tassazione separata, etc. Rows D6, D7.

LRNLSN84E18F205W

13/05/2016 20:15:33

Copia conforme al provvedimento del 15/01/2016 e successive modificazioni - ZUCCHETTI S.p.A.

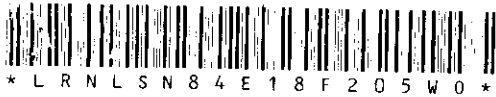

QUADRO E ONERI E SPESE

SEZIONE I - SPESE PER LE QUALI SPETTA LA DETRAZIONE D'IMPOSTA DEL 19% o 26%

Table with columns for expense type (E1-E6, E7-E12), amount, and code. Includes rows for medical expenses, interest on mortgages, and other expenses.

SEZIONE II - SPESE E ONERI PER I QUALI SPETTA LA DEDUZIONE DAL REDDITO COMPLESSIVO

Table with columns for deduction type (E21-E33), amount, and code. Includes rows for social security contributions, spouse allowance, and other deductions.

SEZIONE III A - SPESE PER INTERVENTI DI RECUPERO DEL PATRIMONIO EDILIZIO (DETRAZIONE DEL 36%, 41%, 50% o 65%)

Table with columns for intervention details (E41-E44), including year, code, and amount.

SEZIONE III B - DATI CATASTALI IDENTIFICATIVI DEGLI IMMOBILI E ALTRI DATI PER FRUIRE DELLA DETRAZIONE

Table with columns for cadastral data (E51-E53), including address, folio, and subaltern.

SEZIONE III C - SPESE PER L'ARREDO DEGLI IMMOBILI RISTRUTTURATI (DETRAZIONE DEL 50%)

Table with columns for furniture expenses (E57), including number of items and total cost.

SEZIONE IV - SPESE PER INTERVENTI DI RISPARMIO ENERGETICO (DETRAZIONE DEL 55% o 65%)

Table with columns for energy saving interventions (E61-E63), including type, year, and amount.

SEZIONE V - DETRAZIONE PER GLI INQUILINI CON CONTRATTO DI LOCAZIONE

Table with columns for tenant deductions (E71-E72), including type of housing and percentage.

SEZIONE VI - ALTRE DETRAZIONI D'IMPOSTA

Table with columns for other tax deductions (E81-E83), including dog maintenance and agricultural land.

LRNLSN84E18F205W

13/05/2016 20:15:33

Copia conforme al provvedimento del 15/01/2016 e successive modificazioni - ZUCCHETTI S.p.A.



LORENZANO ALESSANDRO

ELABORATO



CODICE FISCALE: LRNLSN84E18F205W Mod. N. 1

QUADRO F ACCONTI, RITENUTE, ECCEZIONI E ALTRI DATI

SEZIONE I - ACCONTI IRPEF, ADDIZIONALE COMUNALE E CEDOLARE SECCA RELATIVA AL 2015

Table with 6 columns: F1, Prima rata, Seconda o unica rata, Trattenuto Mod. 730/2015, Versato con Mod. F24, Acconto cedolare secca 2015, Seconda o unica rata.

SEZIONE II - ALTRE RITENUTE SUBITE

Table with 7 columns: F2, IRPEF, Addizionale Regionale, Addizionale Comunale, Addizionale Regionale IRPEF attività sportive dilettantistiche, Addizionale Comunale IRPEF attività sportive dilettantistiche, IRPEF per lavori socialmente utili, Addizionale Regionale IRPEF per lavori socialmente utili.

SEZIONE III - ECCEZIONI RISULTANTI DALLE PRECEDENTI DICHIARAZIONI

Table with 6 columns: F3, IRPEF, di cui compensata in F24, Imposta sostitutiva quadro RT, di cui compensata in F24, Cedolare secca, di cui compensata in F24.

Table with 6 columns: F4, Codice Regione, Addizionale Regionale all'IRPEF, di cui già compensata in F24, Codice Comune, Addizionale Comunale all'IRPEF, di cui già compensata in F24.

SEZIONE IV - RITENUTE E ACCONTI SOSPESI PER EVENTI ECCEZIONALI

Table with 7 columns: F5, Eventi eccezionali, IRPEF, Addizionale Regionale, Addizionale Comunale, Cedolare secca, contributo solidale, di cui compensata in F24.

SEZIONE V - MISURA DEGLI ACCONTI PER L'ANNO 2016 E RATEAZIONE DEL SALDO 2015

Table with 7 columns: F6, Barrare la casella per non effettuare i versamenti di acconto IRPEF, Versamenti di acconto IRPEF in misura inferiore, Barrare la casella per non effettuare i versamenti di acconto addizionale comunale, Versamenti di acconto addizionale comunale in misura inferiore, Barrare la casella per non effettuare i versamenti di acconto cedolare secca, Versamenti di acconto cedolare secca in misura inferiore, Numero rate (in caso di dichiarazione congiunta indicare il dato solo nel modello del dichiarante).

SEZIONE VI - SOGLIE DI ESENZIONE ADDIZIONALE COMUNALE (in presenza di condizioni non desumibili dal Mod. 730)

Table with 2 columns: F7, Soglia esenzione saldo 2015, Esenzione totale/altre agevolazioni saldo 2015, F8, Soglia esenzione acconto 2016, Esenzione totale/altre agevolazioni acconto 2016.

SEZIONE VII - DATI DA INDICARE NEL MOD. 730 INTEGRATIVO

Table with 4 columns: F9, Importi rimborsati, IRPEF, Addizionale Regionale all'IRPEF, Addizionale Comunale all'IRPEF, Cedolare secca, F10, Crediti utilizzati con il modello F24 per il versamento di altre imposte, Credito IRPEF, Credito Addizionale Regionale, Credito Addizionale Comunale, Credito cedolare secca.

SEZIONE VIII - ALTRI DATI

Table with 4 columns: F11, Importi rimborsati dal sostituto, Ulteriore detrazione per figli, Detrazioni canoni locazione, F12, Restituzione bonus fiscale, straordinario, F13, Pignoramento presso terzi, Tipo redditi, Riscuote.

QUADRO G CREDITI D'IMPOSTA

SEZIONE I - FABBRICATI

Table with 2 columns: G1, Credito riacquisto prima casa, residuo precedente dichiarazione, credito anno 2015, di cui compensato nel mod. F24, G2, Credito canoni di locazione non percepiti (vedere istruzioni), di cui compensato nel mod. F24.

SEZIONE II - REINTEGRO ANTICIPAZIONI FONDI PENSIONE

Table with 6 columns: G3, Anno anticipazione, Rintegro Totale/Parziale, Somma reintegrata, Residuo precedente dichiarazione, Anno 2015, di cui compensato nel mod. F24.

SEZIONE III - REDDITI PRODOTTI ALL'ESTERO

Table with 9 columns: G4, Codice Stato estero, Anno, Reddito estero, Imposta estera, Imposta lorda, Imposta netta, Credito utilizzato nelle precedenti dichiarazioni, Reddito complessivo, di cui relativo allo Stato estero di col. 1.

SEZIONE IV - IMMOBILI COLPITI DAL SISMA IN ABRUZZO

Table with 5 columns: G5, Abitazione principale, Codice fiscale, Numero rata, Totale credito, Residuo precedente dichiarazione, G6, Altri immobili Professione, Impresa/Professione, Codice fiscale, Numero rata, Rateazione, Totale credito.

SEZIONE V - INCREMENTO OCCUPAZIONE

Table with 2 columns: G7, Residuo precedente dichiaraz., di cui compensato nel mod. F24, G8, Anno 2015, di cui compensato nel mod. F24.

SEZIONE VII - EROGAZIONI CULTURA (rigo G9)

Table with 2 columns: G9, Spesa 2015, Residuo 2014, Rata credito 2014, G11, Credito spettante, di cui compensato nel mod. F24.

QUADRO I IMPOSTE DA COMPENSARE

Table with 2 columns: I1, Indicare l'importo delle imposte da versare con il Mod. F24 utilizzando in compensazione il credito che risulta dal Mod. 730, oppure Barrare la casella per utilizzare in compensazione con il Mod. F24 l'intero credito che risulta dal Mod. 730 (che quindi non sarà rimborsato dal sostituto d'imposta).

FIRMA DELLA DICHIARAZIONE

Con l'apposizione della firma si esprime anche il consenso al trattamento dei dati sensibili indicati nella dichiarazione

FIRMA DEL CONTRIBUENTE

N. modelli compilati 1

Barrare la casella per richiedere di essere informato direttamente dal soggetto che presta l'assistenza fiscale di eventuali comunicazioni dell'Agenzia delle Entrate

LORENZANO ALESSANDRO

LRNLSN84E18F205W

13/05/2016 20:15:33

Copia conforme al provvedimento del 15/01/2016 e successive modificazioni - ZUCCHETTI S.p.A.

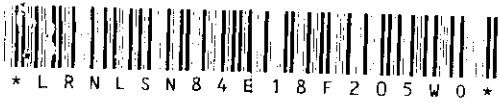

LORENZANO ALESSANDRO



MODELLO 730-3 redditi 2015
prospetto di liquidazione relativo all'assistenza fiscale prestata

Modello N. 1

730 redditi calvo

730 integrativo

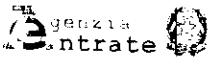

Impegno ad informare il contribuente di eventuali comunicazioni dell'Agenzia delle Entrate relative alla presente dichiarazione

Comunicazione dati rettificati CAF o professionista

Sostituto CAF o professionista non delegato

SOSTITUTO D'IMPOSTA O C.A.F. O PROFESSIONISTA ABILITATO

CODICE FISCALE

COGNOME E NOME O DENOMINAZIONE

NUMERO IDENTIFICAZIONE

RESPONSABILE ASSISTENZA FISCALE

04415631003

CAF CISL SRL

18

DICHIARANTE

RMGFNC42E04H501H

ROMAGNOLI FRANCO

CONIUGE DICHIARANTE

LRNLSN84E18F205W

LORENZANO ALESSANDRO

RIEPILOGO DEI REDDITI

Table with 3 columns: Reddito, Dichiarante, Coniuge. Rows include Redditi dominicali, agrari, fabbricati, lavoro dipendente, altri redditi, cedolare secca, and IMU.

CALCOLO DEL REDDITO IMPONIBILE E DELL'IMPOSTA LORDA

Table with 3 columns: Reddito, Dichiarante, Coniuge. Rows include Reddito complessivo, deduzione abitazione, oneri deducibili, reddito imponibile, compensi sportivi, and imposta lorda.

CALCOLO DETRAZIONI E CREDITI D'IMPOSTA

Table with 3 columns: Detrazione/Credito, Dichiarante, Coniuge. Rows include detrazioni per coniuge, figli, familiari, lavoro dipendente, pensione, oneri liberali, spese recupero patrimonio, arredo ristrutturati, risparmio energetico, inquilini, and other credits.

CALCOLO DELL'IMPOSTA NETTA E DEL RIGO DIFFERENZA

Table with 3 columns: Imposta/credito, Dichiarante, Coniuge. Rows include imposta netta, crediti immobiliari, imprevisti, ritenute, differenza, eccedenza IRPEF, e restituzioni.

LRNLSN84E18F205W

03/05/2016 13:57:48

Copia conforme al provvedimento del 15/01/2016 e successive modificazioni - ZUCCHETTI S.p.a.



LRNLSN84E18F205W

CALCOLO DELLE ADDIZIONALI REGIONALE E COMUNALE ALL'IRPEF		1	DICHIARANTE	2	CONIUGE
71	REDDITO IMPONIBILE		37.371,00		0,00
72	ADDIZIONALE REGIONALE ALL'IRPEF DOVUTA		551,00		0,00
73	ADDIZIONALE REGIONALE ALL'IRPEF RISULTANTE DALLA CERTIFICAZIONE		551,00		0,00
74	ECCEDENZA ADDIZIONALE REGIONALE ALL'IRPEF PRECEDENTE DICHIARAZIONE		0,00		0,00
75	ADDIZIONALE COMUNALE ALL'IRPEF DOVUTA		299,00		0,00
76	ADDIZIONALE COMUNALE ALL'IRPEF RISULTANTE DALLA CERTIFICAZIONE E/O VERSATA		299,00		0,00
77	ECCEDENZA ADDIZIONALE COMUNALE ALL'IRPEF PRECEDENTE DICHIARAZIONE		0,00		0,00
78	ACCONTO ADDIZIONALE COMUNALE ALL'IRPEF 2016		90,00		0,00
79	ACCONTO ADDIZIONALE COMUNALE ALL'IRPEF 2016 RISULTANTE DALLA CERTIFICAZIONE		90,00		0,00

CEDOLARE SECCA LOCAZIONI		1	DICHIARANTE	2	CONIUGE
81	CEDOLARE SECCA DOVUTA		0,00		0,00
82	ECCEDENZA CEDOLARE SECCA RISULTANTE DALLA PRECEDENTE DICHIARAZIONE		0,00		0,00
83	ACCONTI CEDOLARE SECCA VERSATI PER IL 2015		0,00		0,00

CONTRIBUTO DI SOLIDARIETA'		1	DICHIARANTE	2	CONIUGE
84	BASE IMPONIBILE CONTRIBUTO DI SOLIDARIETA'		0,00		0,00
85	CONTRIBUTO DI SOLIDARIETA' DOVUTO		0,00		0,00
86	CONTRIBUTO DI SOLIDARIETA' RISULTANTE DALLA CERTIFICAZIONE		0,00		0,00

LIQUIDAZIONE DELLE IMPOSTE DEL DICHIARANTE	Codice Regione/ Comune	Importi non rimborsabili	CREDITI			DEBITI	
			Credito	di cui da utilizzare in compensazione con F24	di cui da rimborsare	Importi da non versare	Importi da trattenere/versare
91	IRPEF	0,00	1.614,00	0,00	1.614,00	0,00	0,00
92	ADDIZIONALE REGIONALE IRPEF	0,00	0,00	0,00	0,00	0,00	0,00
93	ADDIZIONALE COMUNALE IRPEF	0,00	0,00	0,00	0,00	0,00	0,00
94	PRIMA RATA ACCONTO IRPEF 2016						0,00
95	SECONDA O UNICA RATA ACCONTO IRPEF 2016						0,00
96	ACCONTO 20% REDDITI TASSAZIONE SEPARATA						0,00
97	ACCONTO ADDIZIONALE COMUNALE 2016						0,00
99	CEDOLARE SECCA LOCAZIONI	0,00	0,00	0,00	0,00	0,00	0,00
100	PRIMA RATA ACCONTO CEDOLARE SECCA 2016						0,00
101	SECONDA O UNICA RATA ACCONTO CEDOLARE SECCA 2016						0,00
102	CONTRIBUTO DI SOLIDARIETA'						0,00

LIQUIDAZIONE DELLE IMPOSTE DEL CONIUGE	Codice Regione/ Comune	Importi non rimborsabili	CREDITI			DEBITI	
			Credito	di cui da utilizzare in compensazione con F24	di cui da rimborsare	Importi da non versare	Importi da trattenere/versare
111	IRPEF	0,00	0,00	0,00	0,00	0,00	0,00
112	ADDIZIONALE REGIONALE IRPEF	0,00	0,00	0,00	0,00	0,00	0,00
113	ADDIZIONALE COMUNALE IRPEF	0,00	0,00	0,00	0,00	0,00	0,00
114	PRIMA RATA ACCONTO IRPEF 2016						0,00
115	SECONDA O UNICA RATA ACCONTO IRPEF 2016						0,00
116	ACCONTO 20% REDDITI TASSAZIONE SEPARATA						0,00
117	ACCONTO ADDIZIONALE COMUNALE 2016						0,00
119	CEDOLARE SECCA LOCAZIONI	0,00	0,00	0,00	0,00	0,00	0,00
120	PRIMA RATA ACCONTO CEDOLARE SECCA 2016						0,00
121	SECONDA O UNICA RATA ACCONTO CEDOLARE SECCA 2016						0,00
122	CONTRIBUTO DI SOLIDARIETA'						0,00

ALTRI DATI		1	DICHIARANTE	2	CONIUGE
130	Residuo credito d'imposta per erogazione cultura		0,00		0,00
131	Residuo credito d'imposta per il riacquisto della prima casa da utilizzare in compensazione		0,00		0,00
132	Residuo credito d'imposta per l'incremento dell'occupazione da utilizzare in compensazione		0,00		0,00
133	Residuo credito d'imposta per l'abitazione principale - Sisma Abruzzo		0,00		0,00
134	Residuo credito d'imposta reintegro anticipazioni fondi pensione		0,00		0,00
135	Residuo credito d'imposta per mediazioni		0,00		0,00
136	Totale spese sanitarie rateizzate nella presente dichiarazione (ngh E1, E2 e E3)		0,00		0,00
137	Reddito di riferimento per agevolazioni fiscali (con imponibile cedolare secca locazioni)		37.519,00		0,00
138	ACCONTO IRPEF 2016 CASI PARTICOLARI	Reddito complessivo	0,00		0,00
139		Importo su cui calcolare l'acconto	0,00		0,00
145	Crediti per imposte pagate all'estero	DICHIARANTE	0,00		0,00
146		CONIUGE DICHIARANTE	0,00		0,00
147	Redditi fondiari non imponibili		0,00		0,00
148	Reddito abitazione principale e pertinenze (soggette a IMU)		0,00		0,00
149	Residuo deduzione somme restituite		0,00		0,00
151	Residuo credito d'imposta per negoziazione e arbitrato		0,00		0,00
160	Credito d'imposta per erogazione cultura	DICHIARANTE	0,00	Rata 2015	0,00
		CONIUGE DICHIARANTE	0,00	Rata 2015	0,00

03/05/2016 13:57:48

Copia conforme al provvedimento del 15/01/2015 e successive modificazioni - ZUCCHETTI S.p.a.





RISULTATO DELLA LIQUIDAZIONE

IMPORTI DA TRATTENERE O DA RIMBORSARE - MOD 730 ORDINARIO

Table with columns: RICHIESTA DI RATEIZZAZIONE DEL VERSAMENTO DI SALDO E DEGLI EVENTUALI ACCONTI IN RATE, SALDO E PRIMO ACCONTO, SECONDO O UNICO ACCONTO. Rows 161-164 detailing tax amounts and credits.

Table with columns: IMPORTI DA RIMBORSARE - MOD 730 INTEGRATIVO, CODICE REGIONE/COMUNE, RIMBORSO DICHIARANTE, CODICE REGIONE/COMUNE, RIMBORSO CONIUGE, TOTALE. Rows 171-179 detailing various tax credits.

DATI PER LA COMPILAZIONE DEL MODELLO F24

Table with columns: CREDITI DA UTILIZZARE IN COMPENSAZIONE MOD F24, CODICE TRIBUTO, ANNO DI RIFORMAZIONE, CODICE REGIONE/COMUNE, CREDITO (DA QUADRO I), DIPENDENTI SENZA SOSTITUTO. Rows 191-198 detailing tax credits for the declarant.

Table with columns: CREDITI DA UTILIZZARE IN COMPENSAZIONE MOD F24, CODICE TRIBUTO, ANNO DI RIFORMAZIONE, CODICE REGIONE/COMUNE, CREDITO (DA QUADRO I), DIPENDENTI SENZA SOSTITUTO. Rows 211-218 detailing tax credits for the spouse.

Table with columns: IMPORTI DA VERSARE MOD F24 (730 DIPENDENTI SENZA SOSTITUTO), CODICE TRIBUTO, ANNO DI RIFORMAZIONE, CODICE REGIONE/COMUNE, IMPORTO DA VERSARE. Rows 231-245 detailing tax payments for 2015 and 2016.

MESSAGGI SEQUE

FIRMA DEL DATORE DI LAVORO O DEL RAPPRESENTANTE DELL'ENTE EROGANTE O DEL RESPONSABILE DELL'ASSISTENZA FISCALE DEL CAF O DEL PROFESSIONISTA ABILITATO

ROMAGNOLI FRANCO

LRNLSN84E18F205W

03/05/2016 13:57:48

Copia conforme al provvedimento del 15/01/2016 e successive modificazioni - ZUCCHETTI S.p.A.



# MODELLO 730-3 redditi 2015 prospetto di liquidazione relativo alla assistenza fiscale prestata

MESSAGGI

## DICHIARANTE:

- E' stata effettuata la Scelta per la destinazione del due per mille dell'IRPEF ai partiti politici
- E' stata effettuata la scelta per la destinazione dell'otto per mille dell'IRPEF
- E' stata effettuata la scelta per la destinazione del 5 per mille dell'IRPEF
- Non è stata effettuata la scelta per la destinazione del due per mille dell'IRPEF alle associazioni culturali

LRNLSN84E18F205W

FIRMA DEL DATORE DI LAVORO O RAPPRESENTANTE DELL'ENTE EROGANTE DEL RESPONSABILE DELL'ASSISTENZA FISCALE DEL CAF O DEL PROFESSIONISTA ABILITATO

ROMAGNOLI FRANCO

## GUIDA ALLA LETTURA DEL PROSPETTO DI LIQUIDAZIONE

### DATI IDENTIFICATIVI

Sono riportati il codice fiscale, il cognome e il nome o la denominazione del sostituto d'imposta o del CAF o del professionista abilitato che ha prestato l'assistenza fiscale. Per il CAF viene anche riportato il numero di iscrizione al relativo Albo. Sono, inoltre, riportati il codice fiscale, il cognome e il nome del contribuente e, in caso di dichiarazione congiunta, del coniuge dichiarante, ai quali è stata prestata l'assistenza fiscale. L'impegno da parte del soggetto che ha prestato l'assistenza fiscale (CAF o professionista abilitato) ad informare il contribuente di eventuali comunicazioni dell'Agenzia delle entrate relative alla presente dichiarazione o all'estato della cartella della relativa casella, infine viene indicato se si tratta di un modello 730 integrativo o rettificativo. Nel caso di 730 non precompilato, viene indicato se il sostituto, il CAF o il professionista abilitato non è stato delegato ad accedere alla dichiarazione precompilata.

### RIEPILOGO DEI REDDITI

Sono riportati per ciascun tipo di reddito gli importi determinati, sulla base di quanto indicato nei corrispondenti quadri del contribuente, che concorrono alla determinazione del reddito complessivo ai fini IRPEF. Inoltre viene riportato l'ammontare del reddito dei fabbricati locati con applicazione della cedolare secca, che quindi non concorrono alla formazione del reddito complessivo. In caso di dichiarazione congiunta sono riportati anche gli importi dei redditi dei coniugi dichiaranti.

### CALCOLO DEL REDDITO IMPONIBILE E DELL'IMPOSTA LORDA

L'imposta netta è ottenuta sottraendo dall'imposta lorda le detrazioni per carichi di famiglia (art. 12 del TUIR); le detrazioni per redditi di lavoro dipendente e assimilati; di pensione e altri redditi (art. 13 del TUIR); la detrazione per oneri determinata sulla base di quanto indicato nella SFZ I, nella SFZ III e nelle SFZ IV, V e VI del quadro E del Mod. 730.

### CALCOLO DETRAZIONI E CREDITI D'IMPOSTA

- le detrazioni per carichi di famiglia (art. 12 del TUIR);
- le detrazioni per redditi di lavoro dipendente e assimilati; di pensione e altri redditi (art. 13 del TUIR);
- la detrazione per oneri determinata sulla base di quanto indicato nella SFZ I, nella SFZ III e nelle SFZ IV, V e VI del quadro E del Mod. 730;
- il credito d'imposta per il riacquisto della prima casa (riga G1);
- il credito d'imposta per il reintegro anticipazioni sui fondi pensione (riga G3);
- il credito d'imposta per l'incremento dell'occupazione (riga G7);
- il credito d'imposta per le mediazioni (riga G8);
- il credito d'imposta per negoziazioni o arbitrali.

### CALCOLO DELL'IMPOSTA NETTA E DEL RIGO DIFFERENZA

- Dall'imposta dell'imposta netta vengono sottratti:
- i crediti d'imposta per gli immobili colpiti dal sisma verificatosi in Abruzzo (righe G5 e G6);
- i crediti d'imposta per i redditi prodotti all'estero determinati sulla base di quanto indicato nel quadro G, sezione II;
- il credito d'imposta per i canoni non percepiti (riga G2) e l'Art-bonus (riga G9);
- le ritenute già effettuate dal sostituto d'imposta all'atto della corrispondenza della liquidazione e della pensione e degli altri emolumenti;
- le ritenute relative ai redditi diversi da quelli di lavoro dipendente o di pensione dichiarati nei quadri D o F del Mod. 730;
- l'ecceденza risultante dalla precedente dichiarazione;
- gli accenti versati tramite il sostituto d'imposta ovvero di trattamento dal contribuente;
- il bonus Irpef riconosciuto in dichiarazione.

### CALCOLO DELL'ADDITIONALE REGIONALE ALL'IRPEF E DELL'ADDITIONALE COMUNALE ALL'IRPEF

- l'importo del reddito su cui sono dovute l'addizionale regionale e l'addizionale comunale all'IRPEF;
- l'importo dovuto dell'addizionale regionale all'IRPEF;
- l'addizionale regionale all'IRPEF risultante dalla certificazione;
- l'addizionale regionale all'IRPEF risultante dalla precedente dichiarazione;
- l'importo dovuto dell'addizionale comunale all'IRPEF;
- l'addizionale comunale all'IRPEF risultante dalla certificazione;
- l'addizionale comunale all'IRPEF risultante dalla precedente dichiarazione;
- l'addizionale comunale all'IRPEF risultante dalla certificazione;
- l'addizionale comunale all'IRPEF risultante dalla certificazione.

### CEODLARE SECCA LOCAZIONI

Sono riportati l'ammontare della cedolare secca dovuta, l'ecceденza risultante dalla precedente dichiarazione e l'importo degli accenti della cedolare secca versati.

### CONTRIBUTO DI SOLIDARIETA'

Sono riportati la base imponibile su cui calcolare il contributo di solidarietà, l'importo del contributo dovuto e l'importo del contributo risultante dalla certificazione.

### LIQUIDAZIONE DELLE IMPOSTE DEL DICHIARANTE E DEL CONIUGE

E' riportato il risultato contabile del calcolo dell'IRPEF e delle addizionali all'IRPEF che saranno trattenute ovvero rimborsate dal sostituto d'imposta. Nel caso di compilazione del quadro I, l'eventuale credito relativo a ciascuna imposta è ripartito tra l'ammontare che può essere utilizzato in compensazione con il mod. F24 per il versamento di altre imposte e l'ammontare che sarà rimborsato dal sostituto d'imposta. Sono indicati gli importi della prima e della seconda o unica rata di acconto IRPEF che saranno trattenuti, alle scadenze dovute, dal sostituto d'imposta. E' indicato l'eventuale acconto del 20 per cento sui redditi soggetti a tassazione separata della SFZ II del quadro D. E' indicato l'acconto dell'addizionale comunale IRPEF che sarà trattenuto, alla scadenza dovuta, dal sostituto d'imposta. E' riportato l'ammontare della cedolare secca sulle locazioni che sarà trattenuta o rimborsata dal sostituto d'imposta. Sono indicati gli importi della prima e della seconda o unica rata di acconto della cedolare secca che saranno trattenuti, alla scadenza dovuta, dal sostituto d'imposta. E' riportato l'ammontare del contributo di solidarietà che sarà trattenuto dal sostituto d'imposta.

### ALTRI DATI

Sono riportati i dati relativi all'ammontare residuo dei crediti d'imposta per il riacquisto della prima casa per l'incremento dell'occupazione, per gli immobili colpiti dal sisma in Abruzzo, per il reintegro delle anticipazioni sui fondi pensione, per le mediazioni, per la negoziazione e l'arbitrato e per le erogazioni a sostegno della cultura che il contribuente può utilizzare in compensazione ovvero riportare nella successiva dichiarazione dei redditi. E' indicato l'ammontare complessivo delle spese sanitarie per le quali si è fruito dalla detrazione nella presente dichiarazione, tale importo dovrà essere riportata nella successiva dichiarazione dei redditi mod. 730 per fruire della seconda rata della detrazione spettante. E' indicato il reddito di riferimento (somma di reddito complessivo e base imponibile della cedolare secca) per la determinazione delle detrazioni commensurate al reddito (es. detrazioni per carichi di famiglia e lavoro) e di altri benefici collegati al possesso di requisiti reddituali, quali ad esempio l'ISEE. Sono riportati i dati per la determinazione dell'acconto Irpef in presenza di situazioni particolari (ad esempio redditi di lavoro dipendente prodotti in zone di frontiera). Sono presenti i dati relativi al credito per imposte pagate all'estero con distinta indicazione dello Stato e dell'anno di produzione del reddito estero; tali informazioni dovranno essere utilizzate nelle successive dichiarazioni da redditi qualora il contribuente intenda fruire del credito d'imposta per redditi prodotti all'estero. Sono indicati i redditi fondiari relativi a terreni non affittati e fabbricati non locati, nonché il reddito dell'abitazione principale e delle relative pertinenze sgravate a IMU, non imponibili in quanto l'Irpef e le relative addizionali sono sostituite dall'Imu. Tali informazioni possono assumere rilievo nell'ambito di prestazioni previdenziali e assistenziali.

### RISULTATO DELLA LIQUIDAZIONE

Nel prospetto viene indicato l'ammontare dell'importo che sarà trattenuto o rimborsato dal datore di lavoro o dall'ente pensionistico in busta paga. Nel caso di dichiarazione presentata in forma congiunta, nel prospetto è indicato un unico importo complessivo che l'ente conito della liquidazione delle imposte di entrambi i coniugi. E' inoltre indicato il numero delle rate richieste per i versamenti del saldo e degli eventuali accenti. Nel caso di 730 presentato in assenza di un sostituto d'imposta tenuto a effettuare il conguaglio, sono indicati gli importi che andranno versati con il modello F24 o che saranno rimborsati dall'Agenzia delle entrate. Sono infine evidenziati gli importi da rimborsare a cura del datore di lavoro o dell'ente pensionistico nel caso di presentazione di un modello 730 Integrativo.

### DATI PER LA COMPILAZIONE DEL MODELLO F24

Nel caso di compilazione del quadro I, sono riportati i dati relativi agli importi a credito che devono essere utilizzati per la compilazione del mod. F24 ai fini del pagamento delle imposte non comprese nel modello 730. In particolare, per ogni credito sono riportati il codice tributo, l'anno di riferimento ed il relativo importo, per i crediti relativi alle addizionali regionale e comunale e inoltre riportato il codice regione/comune. Nel caso di 730 presentato in assenza di un sostituto d'imposta tenuto a effettuare il conguaglio, sono indicati gli importi dei crediti non superiori a euro 12 che possono essere utilizzati in compensazione con il mod. F24. Sono infine riportati i dati relativi agli importi a debito che devono essere versati con il mod. F24 nel caso di 730 presentato in assenza di un sostituto d'imposta. Per ogni imposta sono riportati il codice tributo, l'anno di riferimento ed il relativo importo, per i debiti relativi alle addizionali regionale e comunale e inoltre riportato il codice regione/comune.

03/05/2016 13:57:48

Copia conforme al provvedimento del 15/01/2016 e successive modificazioni - ZUCCHETTI S.p.a.

**AUTOCERTIFICAZIONE***(Dichiarazione resa ai sensi del D.P.R. 28.12.2000, n. 445)*Il sottoscritto LORENZANO ALESSANDROcodice fiscale LRNLSN84E18F205W, consapevole delle conseguenze civili, penali e fiscali, conseguenti ad una falsa dichiarazione, **sotto la propria responsabilità dichiara quanto segue:**

E7a Il contratto di mutuo ipotecario e' stato stipulato per l'acquisto dell'abitazione principale, l'immobile oggetto del mutuo ipotecario e' stato destinato ad abitazione principale entro i termini di legge previsti in funzione della data di stipula e le condizioni di detraibilità degli interessi sussistevano anche per l'anno d'imposta 2015.

**Dichiarazione di responsabilità**

Il contribuente dichiara inoltre:

che i familiari indicati nel quadro familiari a carico sono effettivamente a suo carico, non avendo percepito, nel corso del 2015, un reddito superiore a 2.840,51 euro, tenuto conto, nel calcolo del citato reddito massimo, delle indicazioni fornite nelle istruzioni per la presentazione del modello 730/2016;

Data 03/05/2016

Firma LORENZANO ALESSANDRO

Documento d'identità:

Tipo:Carta d'identita'; Numero:AT9307209; Rilasciato da:COMUNE DI COLTURANO;In data:21/08/201

Scadenza:18/08/2023;

LRNLSN84E18F205W

03/05/2016 13:57:48

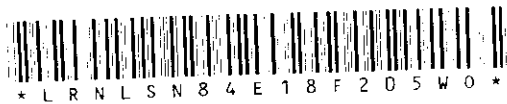

LORENZANO ALESSANDRO



# RICEVUTA DELL'AVVENUTA CONSEGNA DELLA DICHIARAZIONE MOD. 730 E DEL PROSPETTO MOD. 730/3

Il sottoscritto LORENZANO ALESSANDRO C.F. LRNLSN84E18F205W

dichiara di aver ricevuto in data odierna la copia del Mod. 730 ed il prospetto di liquidazione Mod.  
730/3 relativi alla dichiarazione dei redditi 2015

Data 03/05/2016

LORENZANO ALESSANDRO

Firma del contribuente

LRNLSN84E18F205W



## RISULTATO DELLA LIQUIDAZIONE

Importo complessivamente trattenuto in busta paga

Importo rimborsato dal sostituto in busta paga Luglio

1.614,00

Importo complessivamente trattenuto in busta paga

03/05/2016 13:57:48

10